"ЗАДЕЛЬЕ"

молодёжное объединение

«Объединяй и властвуй»:

из практики работы молодежного объединения «Заделье», созданного на базе библиотеки

Костромина Е.А., главный библиотекарь ПЦПИ НГОУНБ

Текущее соотношение клубов и объединений (по возрасту участников):

Открытие МО «Заделье»: 25.11.2017

БИБЛИОТЕКА КОМИКСОВ • ТВОРЧЕСТВО • НАСТОЛЬНЫЕ ИГРЫ

"ЗАДЕЛЬЕ"

молодёжное объединение

Адрес: Нижегородская областная библиотека им. В. И. Ленина, ул. Варварская, д. 3, 1 эт., каб. 19/18

Тел.: 8 (831) 411 85 54

Моб.: 8 920 027 79 29

VK: vk.com/zadelie

Режим работы:
Пн.– Чт. 12:00 – 20:00
Пт.– Сб. 14:00 – 18:00

Пойдём с нами~ Тебе понравится!

Работа «Заделья». 2018 год

Статистика за 2018 год

- 39 мероприятий
- 300 участников
- средний возраст участников 20-25 лет

Работа «Заделья». 2019 год

Популяризация работы по основному направлению

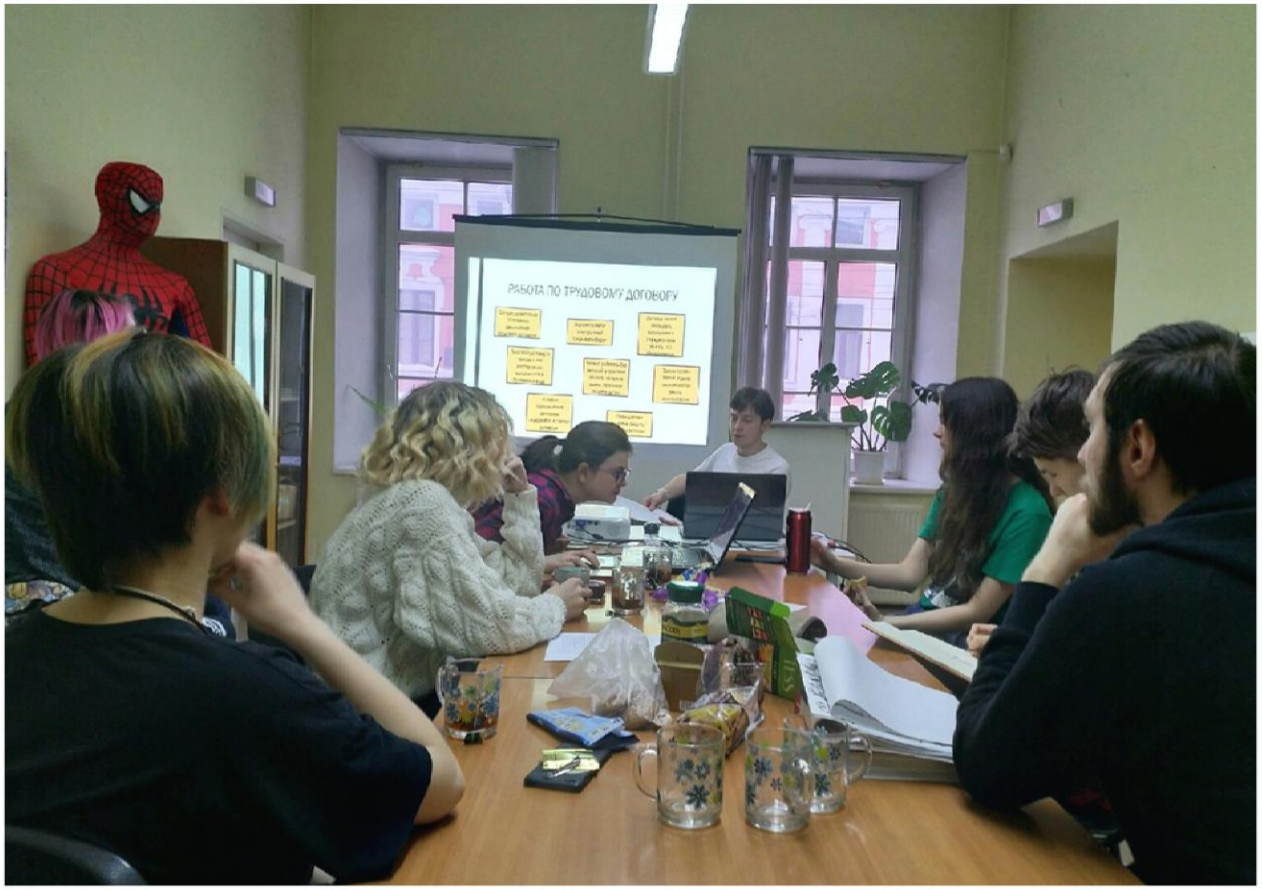

Лекция «Правовое обеспечение фриланса» с участием юрисконсульта

Плюсы создания объединений

Как и где найти партнеров?

Работа на фестивалях

Выгоды взаимодействия с волонтерами:

Библиотека	Волонтеры
- Организаторы мероприятий - Новые формы работы - Рабочие технологии, инструменты, темы	- Бесплатное помещение - Возможность творческой самореализации - Новая аудитория

Оформление фестиваля «ГорькийКон»

Александра Дормидонтова

Игорь Кучкин

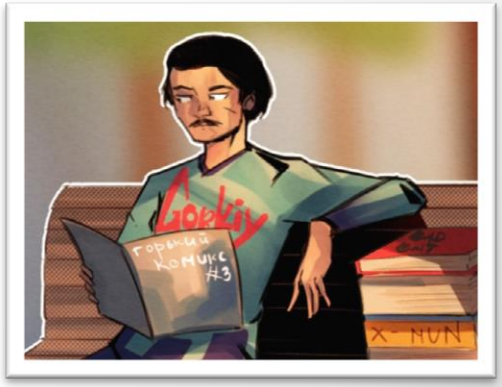

Фестиваль «ГорькийКон»

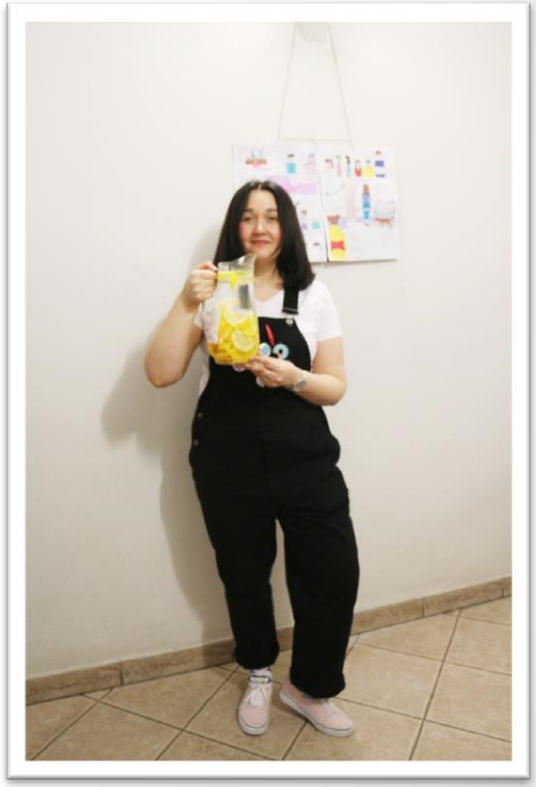

Фестиваль «ГорькийКон»

Фестиваль «ГорькийКон»

Благодарим за внимание!